

GAMBARAN UMUM PEMAPARAN PROPOSAL BISNIS



Ketentuan Proposal Bisnis :

01

NTU Academy akan memfasilitasi pemodalannya sampai dengan maksimal 100 jt (modal akan disetor secara bertahap sesuai dengan progress.)

02

Investor tidak dibatasi.

03

Legalitas kerjasama (perjanjian antara tim inisiator/mahasiswa NTU, NTU, investor).

04

1 grup (maksimal 3 org).

05

Kedepannya tim Inisiator/mahasiswa NTU bisa menjadi investor dengan pengambilalihan saham maksimal sampai dengan 60% setelah proyek berjalan 3 tahun, dimana dengan catatan bahwa perhitungan modal secara valuation pada saat pengambilan saham.



DASAR PERHITUNGAN PENGAMBILALIHAN SAHAM :

1. Estimasi Profit Rp. 15.000.000,-/Bulan
2. Maka dari estimasi profit Rp. 15.000.000,-/Bulan x 36 Bulan = Rp. 540.000.000,-
3. Dari Rp. 540.000.000,- bila untuk menghitung modal baru maka pertimbangannya adalah proyeksi 5 tahun.
4. Rp. 540.000.000,- x 5 tahun = Rp. 2.700.000.000,-
5. Rp. 2.700.000.000,- / 36 bulan = Rp. 75.000.000,-
6. Maka dari Rp. 75.000.000,- + Rp. 100.000.000 (Modal awal investor) = Rp. 175.000.000,-
Maka kesimpulannya dari Rp. 175.000.000,- mahasiswa bisa membeli saham tersebut dimulai dari minimal 5% sampai dengan maksimal 60%.
Dengan estimasi jika mahasiswa membeli saham sampai dengan maksimal 60% maka perhitungannya adalah Rp. 175.000.000,- x 60% = Rp. 105.000.000,-

6. Skema Profit sharing :

PIHAK	MODAL	PROFIT SHARING
Tim Inisiator/Mahasiswa NTU	No	40%
NTU	No	10%
Investor	Yes	50%

7. Bila ada keuntungan maka dari porsi profit sharing untuk investor seperti tabel di atas sebesar 50% maka akan dicadangkan sebesar 20% dan sisanya sebesar 30% akan dibagikan langsung, dengan contoh :

Estimasi Laba Tahun Pertama sebesar : Rp. 80.000.000,-

Maka dari laba tahun pertama pembagiannya adalah sebagai berikut :

- a. $\text{Rp. } 80.000.000 \times 40\%$ (Tim Inisiator/mahasiswa NTU) = Rp. 32.000.000,-
- b. $\text{Rp. } 80.000.000 \times 10\%$ (NTU) = Rp. 8.000.000,-
- c. $\text{Rp. } 80.000.000 \times 30\%$ (dibagikan langsung ke investor) = Rp. 24.000.000,-
- d. $\text{Rp. } 80.000.000 \times 20\%$ (dicadangkan) = Rp. 16.000.000,-

8. PEMBAGIAN STRUKTUR KERJA :

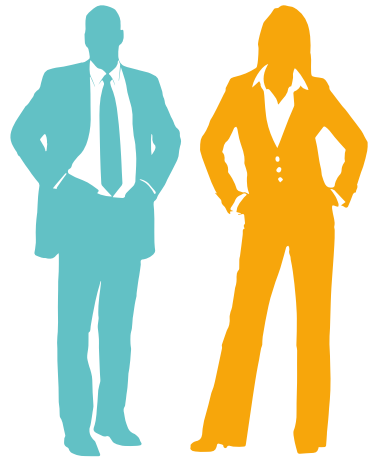

Business Operation :
Tim Inisiator/Mahasiswa NTU

Business Support :
Tim NTU

Administrasi



Keuangan



Legal



9. Evaluasi akan dilakukan selama 18 bulan oleh tim evaluasi, yakni 3 bulan sekali (Total Evaluasi yang akan dilakukan adalah sebanyak 6 kali).

10. Jika proyek yang dikerjakan mahasiswa NTU belum berhasil, yang artinya tidak mengalami kemajuan sama sekali atau dinyatakan rugi selama 18 bulan (evaluasi keenam), maka tim inisiator atau mahasiswa NTU wajib untuk melakukan “**PROJECT SUSPEND & SUBMIT NEW PROPOSAL**”, dimana para mahasiswa akan membuat ulang proposal bisnis dan akan dikaji ulang.

11. RUPS wajib dilakukan minimal 1 kali dalam setahun.

12. Alumni diperbolehkan untuk membantu memberikan ide bisnis kepada mahasiswa baru ataupun menjadi investor mahasiswa baru.

13. Alumni diperbolehkan untuk mengajukan kembali ide bisnis mereka kepada NTU sebagai investor dan NTU akan membantu mengevaluasi ide bisnis yang diajukan kembali oleh Alumni sebagai konsultan.



Flow Chart proses pengajuan proposal bisnis

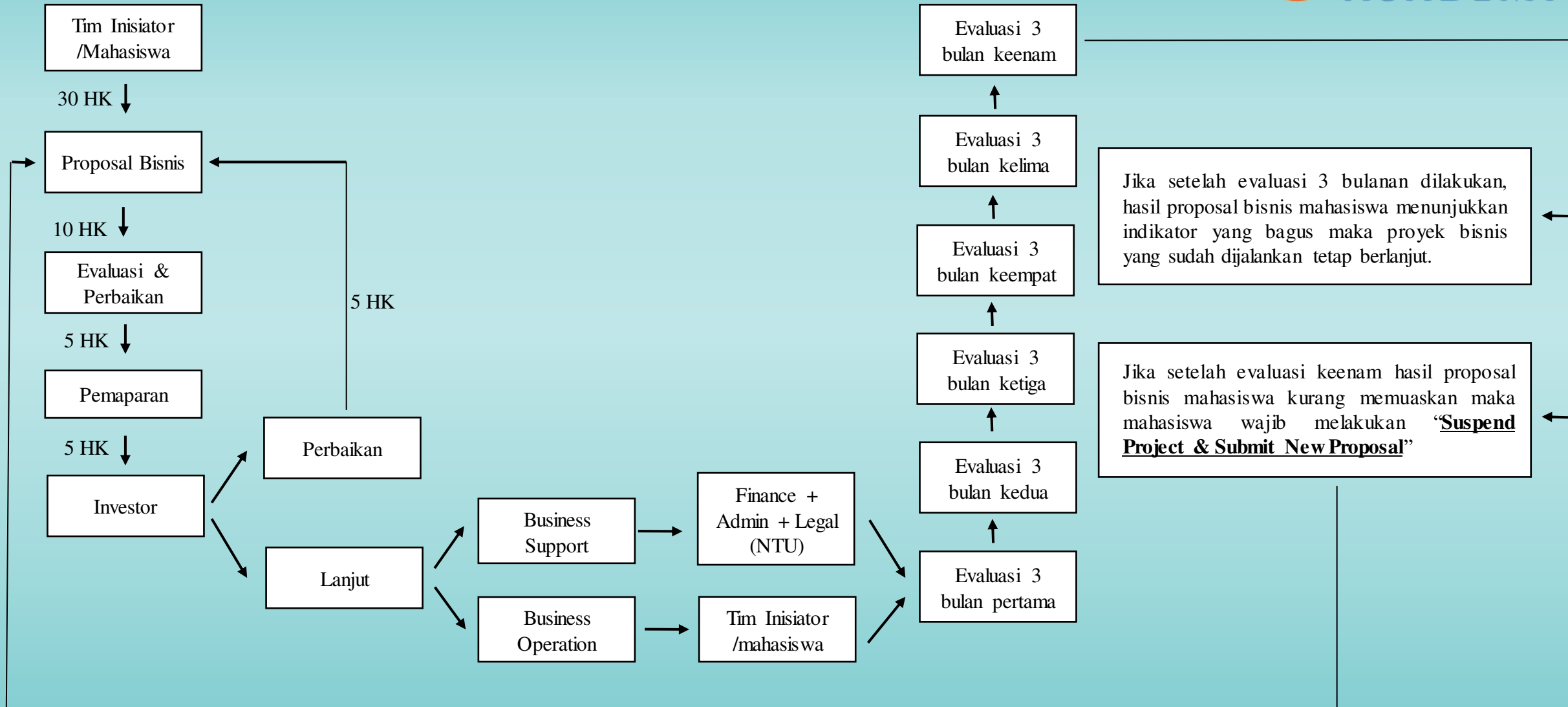

Untuk konseling/diskusi lebih lanjut bisa menghubungi :

1. Bapak Laksamana Adiyaksa No Hp : 0811-618-585
 2. Bapak Martono Anggusti No Hp : 0811-612-502
 3. Ibu Mily No Hp : 0811-656-199
- (mahasiswa bebas memilih).



TERIMA KASIH